

INFORME DIARIO DE MONITOREO DE MEDIOS*

*Vigilancia basada en eventos de interés epidemiológico mediante el monitoreo de medios abiertos de comunicación locales y nacionales.

Reporte de eventos:

Amenaza	Tema	Medio	Fecha	Resumen	Liga	Prioridad
Biológico	Casos nuevos Covid-19	El sol de Cuernavaca	09 noviembre 2021	En las últimas horas se han registrado en Morelos cuatro decesos a causa de Covid-19 . Se trata de dos hombres de Tepoztlán y Jojutla y dos mujeres de Cuernavaca y Emiliano Zapata.	https://www.elsoldecuernavaca.com.mx/local/cuatro-muertes-y-13-nuevos-contagios-de-covid-19-en-morelos-7458254.html	Bajo
Biológico	Aumento de precio de medicamentos	El sol de Cuernavaca	09 noviembre 2021	Reportan un incremento del 5 % en el precio de los medicamentos especialmente de laboratorios extranjeros, y la baja en las ventas de medicamentos contra Covid-19, dio a conocer comerciante del ramo, Adelita Betanzos Nava, de la directiva de la Canaco-Servitur de Jojutla.	https://www.elsoldecuernavaca.com.mx/local/medicamentos-aumentan-de-precio-en-jojutla-7458087.html	Bajo
Biológico	Llaman a fortalecer medidas sanitarias	Diario de Morelos	10 noviembre 2021	La Secretaría de Salud indica que para mantener el semáforo de riesgo epidémico color verde en Morelos se tienen que fortalecer las medidas de higiene en todo momento, con el fin de romper la cadena de transmisión del virus SARS-CoV-2 y disminuir la curva de contagios.	https://www.diariodemorelos.com/noticias/llama-salud-fortalecer-la-higiene-en-esta-temporada	Bajo
Biológico	Casos acumulados de Covid-19	Diario de Morelos	10 noviembre 2021	La Secretaría de Salud informó este martes en un comunicado que a la fecha en Morelos se han estudiado 233 mil 900 personas, de las cuales se han confirmado 50 mil 81 con coronavirus covid-19; 158 están activas y se han registrado cuatro mil 818 defunciones.	https://launion.com.mx/morelos/avances/noticias/193161-en-morelos-50-081-casos-confirmados-acumulados-de-covid-19-y-4-818-decesos.html	Bajo
Biológico	Aumento de clases presenciales	Diario de Morelos	10 noviembre 2021	El director del Instituto de la Educación Básica del Estado de Morelos (IEBEM), Eliacin Salgado de la Paz, indicó que en lo que va de noviembre ya se sumaron 23 escuelas más a la modalidad de clases presenciales y reiteró el llamado a las comunidades escolares a retornar a las aulas.	https://launion.com.mx/morelos/avances/noticias/193143-se-sumaron-23-escuelas-mas-a-la-modalidad-de-clases-presenciales-iebem.html	Bajo



<http://ssm.gob.mx>



Servicios de Salud Morelos



@MorelosSalud

Callejón Borda N°3 Col. Centro C.P. 62000
Teléfono (777) 312 62 31 / 314 33 36 ext. 222

**Calle Gómez Azcárate No. 205, Col. Lomas de la Selva
C.P. 62270, Cuernavaca, Morelos. Tel.: 777 102 25 56**

INFORME DE RIESGOS METEOROLOGICOS

Fuente: Servicio Meteorológico Nacional de México, CONAGUA.

AMBIENTE MATUTINO MUY FRÍO, BANCOS DE NIEBLA Y HELADAS EN ZONAS ALTAS DEL NORTE Y CENTRO DE MÉXICO, ADEMÁS DE PROBABILIDAD DE LLUVIAS Y CHUBASCOS EN EL SUR Y SURESTE DEL PAÍS

Este día, **canales de baja presión** sobre el oriente, sur y sureste del territorio mexicano, incluida la Península de Yucatán, en interacción con el ingreso de humedad del Océano Pacífico, Golfo de México y Mar Caribe, ocasionarán lluvias y chubascos en las regiones mencionadas, además del occidente y centro de la República Mexicana. Por otra parte, un nuevo **frente frío** se aproximará e ingresará sobre el norte del país en el transcurso de la tarde, la **masa de aire frío** que lo impulsa generará rachas de viento fuertes y descenso de temperaturas en la región.

Para información de ciclones tropicales existentes en el Océano Pacífico, consultar los avisos del Servicio Meteorológico Nacional a través de:

<https://smn.conagua.gob.mx/es/pronosticos/avisos/aviso-de-ciclón-tropical-en-el-oceano-pacifico>

Pronóstico de Precipitación:

Lluvias aisladas (0.1 a 5 mm): Nayarit, Jalisco, Colima, Hidalgo, Puebla, Estado de México, Veracruz, Chiapas, Yucatán y Quintana Roo.

Pronóstico de Temperaturas Máximas:

Temperaturas mínimas de 0 a 5 °C y posibles heladas: zonas montañosas de Baja California, Sonora, Coahuila, Nuevo León, San Luis Potosí, Aguascalientes, Michoacán, Querétaro, Hidalgo, Veracruz, Oaxaca, **Morelos**, Ciudad de México y Chiapas.

Pronóstico en región Mesa Central:

Cielo despejado por la mañana y nublado durante la tarde con lluvias aisladas en Hidalgo y Puebla. Ambiente fresco durante la mañana. **Bancos de niebla y ambiente frío con heladas al amanecer en zonas altas de** Guanajuato, Querétaro, Hidalgo, **Morelos**, Tlaxcala y Puebla. Ambiente templado por la tarde. Viento del noreste de 20 a 30 km/h.

SISTEMAS METEOROLÓGICOS ACTUALES

Núm. 627 del 10 de noviembre de 2021 / 06:00 horas

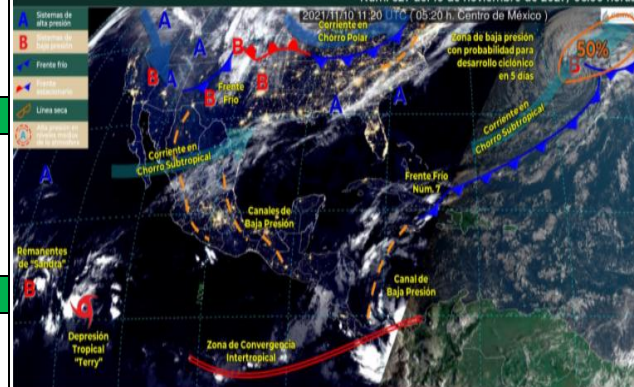

Canales de baja presión, en interacción con el ingreso de humedad del Océano Pacífico, Golfo de México y Mar Caribe, ocasionarán lluvias y chubascos sobre el occidente, centro, oriente, sur y sureste del territorio mexicano, incluida la Península de Yucatán. Un nuevo **frente frío** ingresará sobre el norte del país en el transcurso de la tarde, la **masa de aire frío** que lo impulsa generará rachas de viento fuertes y descenso de temperaturas en la región.



<http://ssm.gob.mx>



Servicios de Salud Morelos



@MorelosSalud

Callejón Borda N°3 Col. Centro C.P. 62000
 Teléfono (777) 312 62 31 / 314 33 36 ext. 222

Calle Gómez Azcárate No. 205, Col. Lomas de la Selva
 C.P. 62270, Cuernavaca, Morelos. Tel.: 777 102 25 56

INFORME DE MONITOREO VOLCÁNICO Y SISMOLÓGICO

Fuente: Servicio Sismológico Nacional, UNAM. / Centro nacional de Prevención de Desastres (CENAPRED)-SEGOB, SENEAM-SCT y NOAA.

En las últimas 24 horas, mediante los sistemas de monitoreo del **volcán Popocatepetl** se identificaron **10 exhalaciones acompañadas de vapor de agua y gases volcánicos**. Adicionalmente se registraron **16 minutos de tremor**. Al momento de este reporte **se observa al volcán con una ligera emisión de vapor de agua y gas, que se dispersa hacia el suroeste**.

NIVEL DE ALERTA	SEMAFORO	AMARILLO-FASE 2	RECOMENDACIONES PARA LA FASE AMARILLO FASE 2
	Incremento de actividad: <ul style="list-style-type: none"> Pluma de vapor de agua y gas Ligera caída de ceniza en áreas cercanas Caída de fragmentos incandescentes Crecimiento y destrucción de domos de lava Posibilidad de flujos piroclásticos por explosiones Flujos de lodo o escombros de corto alcance 		<ol style="list-style-type: none"> Continuar con el radio de seguridad de 12 km, por lo que la permanencia en esa área no está permitida. Controlar el tránsito entre Santiago Xalitlintla y San Pedro Nexapa, vía Paso de Cortés. A las autoridades de Protección Civil, mantener sus procedimientos preventivos, de acuerdo con sus planes operativos. A la población se le recomienda elevar la atención a los avisos de las autoridades de su localidad y se exhorta a no acercarse al volcán, y mucho menos al cráter. Mantenerse fuera de cañadas ante posibles flujos de lodo, principalmente en temporada de lluvias.

PRONOSTICO DE CAIDA DE CENIZA

En caso de una exhalación de ceniza volcánica, **el pronóstico de trayectoria hacia el suroeste** (simulando exhalación cada hora en las próximas 6 horas) a su paso por la oeste del estado de Puebla; zona sureste del Estado de México; **zona noreste, centro y suroeste del estado de Morelos**; zona norte y nor-noroeste del estado de Guerrero, **para las primeras 12 horas de pronóstico** (14:00 a las 02:00 hora local). Posteriormente para las últimas 12 horas de pronóstico, (02:00 a las 14:00 hora local del día siguiente), las trayectorias continuarán sobre la zona nor-noroeste, noroeste, centro-oeste y sur-suroeste del estado de Guerrero y algunas sobre el Océano Pacífico.

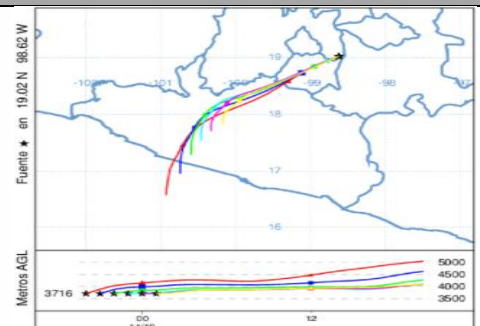

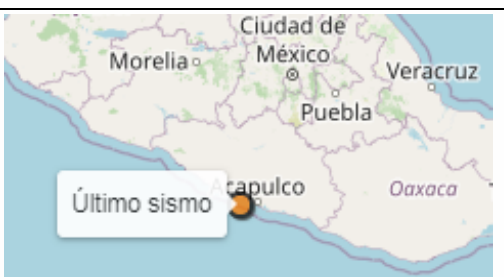
SISMOS	Se registró sismo de magnitud de 4.1 grados Richter, a las 06:18:47 hrs con localización del epicentro a 27 km al sureste de Coyuca de Benítez, Guerrero. NO PERCIBIDO EN EL ESTADO DE MORELOS.	
	REPORTE DE DAÑOS A LA POBLACION PROTECCIÓN CIVIL Sin reporte de daños a la población ni a la infraestructura en salud.	



<http://ssm.gob.mx>



Servicios de Salud Morelos



@MorelosSalud

Callejón Borda N°3 Col. Centro C.P. 62000
 Teléfono (777) 312 62 31 / 314 33 36 ext. 222

Calle Gómez Azcárate No. 205, Col. Lomas de la Selva
 C.P. 62270, Cuernavaca, Morelos. Tel.: 777 102 25 56

INFORME DE TEMPERATURAS Y CALIDAD DEL AIRE

Fuente: Comisión Estatal de Agua (CEAGUA)

ICA	CALIDAD DEL AIRE	RECOMENDACIONES A LA POBLACIÓN
0-50	Buena	No se anticipan impactos a la salud cuando la calidad del aire se encuentra en este intervalo.
51-100	Moderada	Las personas extraordinariamente sensitivas deben considerar limitación de los esfuerzos físicos excesivos y prolongados al aire.
101-150	Dañina a la salud de los grupos sensitivos	Los niños adultos activos, y personas con enfermedades respiratorias tales como el asma, deben evitar los esfuerzos físicos excesivos y prolongados al aire.
151-200	Dañina a la salud	Los niños adultos activos, y personas con enfermedades respiratorias tales como el asma, deben evitar los esfuerzos físicos excesivos y prolongados al aire libre; las demás personas, especialmente los niños, deben limitar los esfuerzos excesivos y prolongados al aire libre.
201-300	Muy dañina a la salud	Los niños adultos activos, y personas con enfermedades respiratorias tales como el asma, deben evitar todos los esfuerzos excesivos al aire libre; las demás personas, especialmente los niños, deben limitar los esfuerzos físicos excesivos al aire libre.
300+	Arriesgado	

CALIDAD DEL AIRE CUERNAVACA, MORELOS.

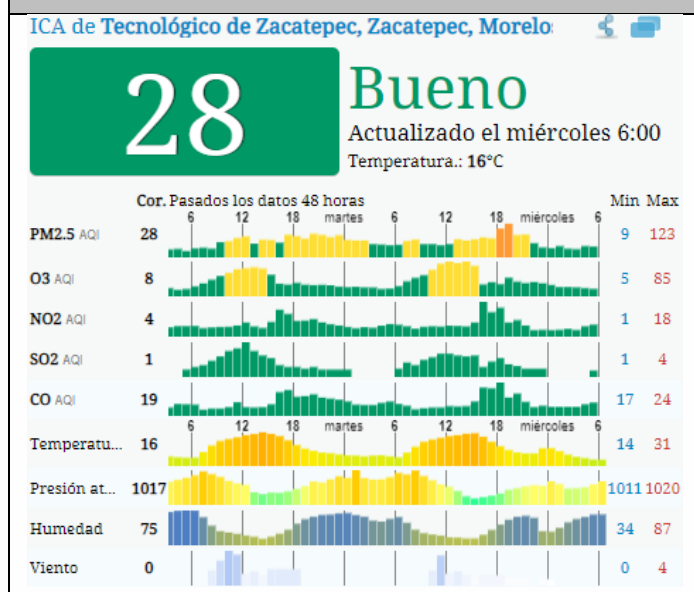

PRONOSTICO DE TEMPERATURAS POR MUNICIPIO

Municipio	Máx	Mín	Municipio	Máx	Mín
Amacuzac	32°	13°	Puente de Ixtla	33°	14°
Axochiapan	33°	15°	Temixco	31°	14°
Ayala	32°	15°	Tepalcingo	31°	14°
Cuautla	28°	14°	Tepoztlán	28°	11°
Cuernavaca	27°	11°	Tlaltizapan	30°	14°
Huitzilac	20°	5°	Tlaquiltenango	34°	15°
Jiutepec	27°	13°	Zacatepec	30°	16°
Jojutla	33°	17°	Zacualpan de Amilpas	24°	10°

PRONOSTICO DE LA CALIDAD DEL AIRE

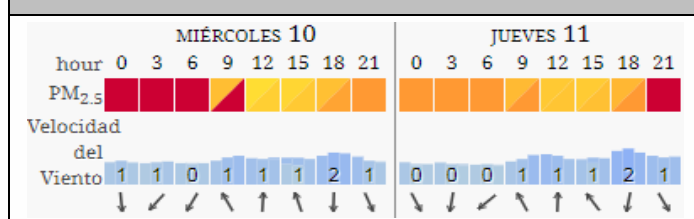

TEMPERATURAS MAXIMAS Y MINIMAS, ÚLTIMAS 24 HRS

Mínimas	Máximas
Huitzilac 20° 5°	34° 15° Tlaquiltenango
Tetela del Volcán 20° 9°	33° 17° Jojutla
Totolapan 21° 10°	33° 15° Axochiapan
Ocuiltepec 22° 10°	33° 14° Puente de Ixtla



<http://ssm.gob.mx>



Servicios de Salud Morelos



@MorelosSalud

Callejón Borda N°3 Col. Centro C.P. 62000
 Teléfono (777) 312 62 31 / 314 33 36 ext. 222

Calle Gómez Azcárate No. 205, Col. Lomas de la Selva
 C.P. 62270, Cuernavaca, Morelos. Tel.: 777 102 25 56

INFORME DE MONITOREO EPIDEMIOLÓGICO

Fuente: Jurisdicciones Sanitarias del estado de Morelos.

JURISDICCION SANITARIA I:

- SIN EVENTOS EXTRAORDINARIOS.

JURISDICCION SANITARIA II:

- SIN EVENTOS EXTRAORDINARIOS.

JURISDICCION SANITARIA III:

- **CASO VIH:**
 - Masculino de 34 años de edad con residencia en Atotonilco, de ocupación jornalero, se desconoce mecanismo de transmisión, fecha de diagnostico y notificación al estado 09/11/2021, unidad notificante HG Axochiapan, SSM, JSIII.



<http://ssm.gob.mx>



Servicios de Salud Morelos



@MorelosSalud

Callejón Borda N°3 Col. Centro C.P. 62000
Teléfono (777) 312 62 31 / 314 33 36 ext. 222

**Calle Gómez Azcárate No. 205, Col. Lomas de la Selva
C.P. 62270, Cuernavaca, Morelos. Tel.: 777 102 25 56**